



INFORME DE
AUDITORÍA
INDEPENDIENTE

ESTADOS
FINANCIEROS
CONSOLIDADOS



MEMORIA
CONSOLIDADA



INFORME DE
GESTIÓN
CONSOLIDADO

ESTADOS FINANCIEROS CONSOLIDADOS

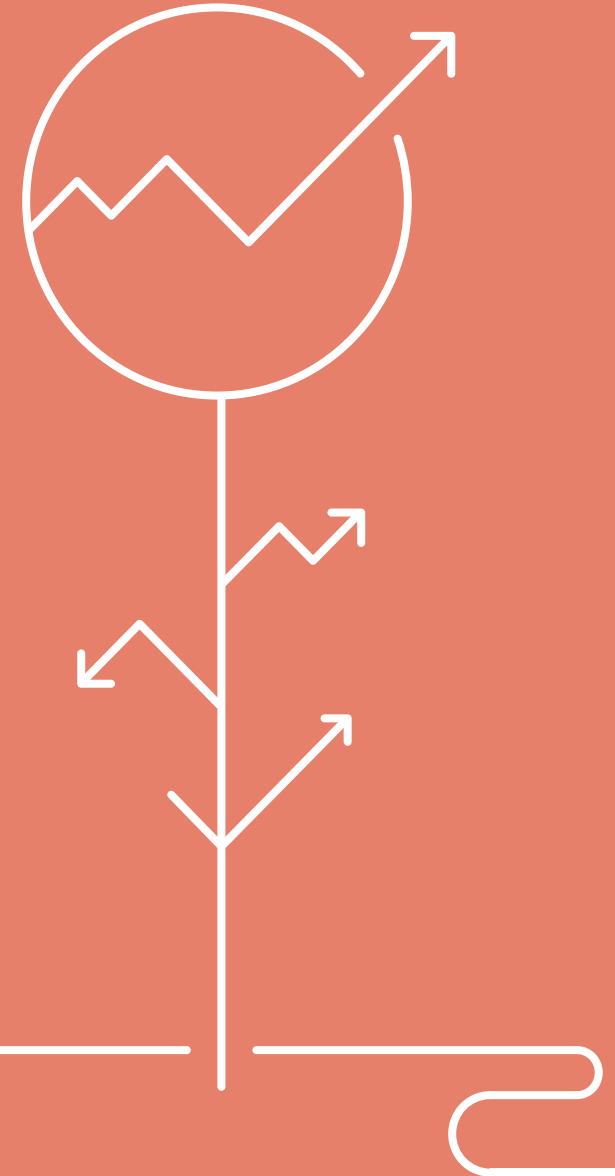



GRUPO RED ELÉCTRICA

ESTADO DE SITUACIÓN FINANCIERA CONSOLIDADO a 31 de diciembre de 2015 y 2014

(Miles de euros)

	31/12/2015	31/12/2014
ACTIVO		
Inmovilizado intangible (nota 5)	118.471	109.069
Inmovilizado material (nota 6)	8.884.598	8.923.262
Inversiones inmobiliarias (nota 7)	2.473	2.517
Activos financieros no corrientes (nota 15)	119.986	71.998
Activos por impuesto diferido (nota 19)	30.111	30.938
Otros activos no corrientes	902	380
ACTIVO NO CORRIENTE	9.156.541	9.138.164
Existencias (nota 8)	41.755	46.445
Deudores comerciales y otras cuentas a cobrar (nota 9)	1.010.265	1.072.690
Clientes por ventas y prestaciones de servicios	14.023	28.400
Otros deudores	993.784	1.003.501
Activos por impuesto corriente	2.458	40.789
Otros activos financieros corrientes (nota 15)	2.522	1.304
Efectivo y otros activos líquidos equivalentes	386.861	299.368
ACTIVO CORRIENTE	1.441.403	1.419.807
TOTAL ACTIVO	10.597.944	10.557.971





GRUPO RED ELÉCTRICA

ESTADO DE SITUACIÓN FINANCIERA CONSOLIDADO a 31 de diciembre de 2015 y 2014

(Miles de euros)

	31/12/2015	31/12/2014
PASIVO		
Fondos propios	2.774.745	2.589.360
Capital	270.540	270.540
Reservas	2.051.350	1.723.852
Acciones y participaciones en patrimonio propias [-]	[33.076]	[10.390]
Resultado del ejercicio atribuido a la Sociedad dominante	606.013	717.821
Dividendo a cuenta [-]	[120.082]	[112.463]
Ajustes por cambios de valor	[29.482]	[59.894]
Activos financieros disponibles para la venta	15.480	7.950
Operaciones de cobertura	[48.613]	[69.273]
Diferencias de conversión y otros	3.651	1.429
PATRIMONIO NETO ATRIBUIDO A LA SOCIEDAD DOMINANTE	2.745.263	2.529.466
Participaciones no dominantes	15.350	22.986
TOTAL PATRIMONIO NETO (nota 10)	2.760.613	2.552.452
Subvenciones y otros (nota 11)	548.598	482.442
Provisiones no corrientes (nota 12)	84.528	105.522
Pasivos financieros no corrientes (nota 15)	4.827.113	5.037.125
Deudas con entidades de crédito y obligaciones u otros valores negociables	4.770.841	4.955.001
Otros pasivos financieros no corrientes	56.272	82.124
Pasivos por impuesto diferido (nota 19)	512.286	482.584
Otros pasivos no corrientes (nota 13)	68.196	70.726
PASIVO NO CORRIENTE	6.040.721	6.178.399
Pasivos financieros corrientes (nota 15)	1.313.328	1.549.431
Deudas con entidades de crédito y obligaciones u otros valores negociables	648.156	844.057
Otros pasivos financieros corrientes	665.172	705.374
Acreedores comerciales y otras cuentas a pagar (nota 17)	483.282	277.689
Proveedores	402.334	200.128
Otros acreedores	74.672	57.445
Pasivos por impuesto corriente	6.276	20.116
PASIVO CORRIENTE	1.796.610	1.827.120
TOTAL PASIVO	10.597.944	10.557.971

Las notas 1 a 31 y los anexos I y II forman parte integrante de estas Cuentas Anuales Consolidadas.



GRUPO RED ELÉCTRICA

CUENTA DE RESULTADOS CONSOLIDADA Ejercicios 2015 y 2014

(Miles de euros)

CUENTA DE RESULTADOS CONSOLIDADA

	2015	2014
Importe neto de la cifra de negocios (nota 20-a)	1.938.939	1.846.714
Trabajos realizados por la empresa para su activo	20.719	17.710
Aprovisionamientos (nota 20-b)	(47.865)	(59.711)
Otros ingresos de explotación	12.506	7.288
Gastos de personal (nota 20-c)	(139.635)	(132.967)
Otros gastos de explotación (nota 20-b)	(326.237)	(293.641)
Amortización del inmovilizado (notas 5, 6 y 7)	(489.533)	(440.699)
Imputación de subvenciones de inmovilizado no financiero y otras (nota 11)	20.084	13.651
Deterioro y resultado por enajenaciones del inmovilizado (6 y 20-d)	40	(9.146)
RESULTADO DE EXPLOTACIÓN	989.018	949.199
Ingresos financieros	8.932	11.973
Gastos financieros (nota 20-e)	(167.457)	(160.240)
Diferencias de cambio	(41)	253
Deterioro y resultado por enajenaciones de instrumentos financieros (nota 20-f)	(730)	52.311
RESULTADO FINANCIERO	(159.296)	(95.703)
Participación en beneficios de las inversiones contabilizadas aplicando el método de la participación	-	-
RESULTADO ANTES DE IMPUESTOS	829.722	853.496
Impuesto sobre beneficios (nota 19)	(222.962)	(134.434)
RESULTADO CONSOLIDADO DEL EJERCICIO	606.760	719.062
A) RESULTADO CONSOLIDADO DEL EJERCICIO ATRIBUIDO A LA SOCIEDAD DOMINANTE	606.013	717.821
B) RESULTADO DEL EJERCICIO ATRIBUIDO A PARTICIPACIONES NO DOMINANTES	747	1.241
BENEFICIO POR ACCIÓN EN EUROS		
Beneficio básico por acción en euros (nota 29)	4,49	5,31
Beneficio diluido por acción en euros (nota 29)	4,49	5,31

Las notas 1 a 31 y los anexos I y II forman parte integrante de estas Cuentas Anuales Consolidadas.



GRUPO RED ELÉCTRICA

ESTADO CONSOLIDADO DE RESULTADOS GLOBAL Ejercicios 2015 y 2014

(Miles de euros)

ESTADO CONSOLIDADO DE RESULTADOS GLOBAL	2015			2014		
	Total Grupo	Atribuido a la Sociedad dominante	Participaciones no dominantes	Total Grupo	Atribuido a la Sociedad dominante	Participaciones no dominantes
RESULTADO CONSOLIDADO DEL EJERCICIO	606.760	606.013	747	719.062	717.821	1.241
PARTIDAS QUE PODRÍAN SER RECLASIFICADAS A RESULTADOS	32.233	30.413	1.820	(15.532)	(17.853)	2.321
Diferencias de Conversión	5.389	2.962	2.427	6.347	3.252	3.095
Coberturas de Flujos de Efectivo	28.428	28.428	-	(27.115)	(27.115)	-
Activos financieros disponibles para la venta	10.039	10.039	-	4.486	4.486	-
Otras partidas que podrían ser reclasificadas a resultados	-	-	-	(816)	(816)	-
Efecto impositivo de las partidas que podrían ser reclasificadas a resultados	(11.623)	(11.016)	(607)	1.566	2.340	(774)
PARTIDAS QUE NO SERÁN RECLASIFICADAS A RESULTADOS	12.182	12.182	-	(13.170)	(13.170)	-
Ganancias y pérdidas actuariales y otros ajustes	16.242	16.242	-	(17.051)	(17.051)	-
Efecto impositivo que no será reclasificado a resultados	(4.060)	(4.060)	-	3.881	3.881	-
TOTAL OTRO RESULTADO GLOBAL	651.175	648.608	2.567	690.360	686.798	3.562
A) TOTAL OTRO RESULTADO GLOBAL	651.175	648.608	2.567	690.360	686.798	3.562

Las notas 1 a 31 y los anexos I y II forman parte integrante de estas Cuentas Anuales Consolidadas.



GRUPO RED ELÉCTRICA

ESTADO DE CAMBIOS EN EL PATRIMONIO NETO CONSOLIDADO a 31 de diciembre de 2015 y 2014

(Miles de euros)

PATRIMONIO NETO	Periodo actual								Total Patrimonio
	Capital suscrito	Reservas	Dividendo activo a cuenta	Acciones propias	Resultado del ejercicio atribuido a la dominante	Ajustes por cambios de valor	Patrimonio Neto asignado a la Sociedad dominante	Participaciones no dominantes	
Saldos a 1 de enero de 2015	270.540	1.723.852	(112.463)	(10.390)	717.821	(59.894)	2.529.466	22.986	2.552.452
I. Resultado Global del Ejercicio	-	12.183	-	-	606.013	30.412	648.608	2.567	651.175
II. Operaciones con socios o propietarios	-	2.890	(7.619)	(22.686)	(405.687)	-	(433.102)	(853)	(433.955)
Distribución de dividendos (nota 10)	-	-	(7.619)	-	(405.687)	-	(413.306)	(853)	(414.159)
Operaciones con acciones propias (nota 10)	-	2.890	-	(22.686)	-	-	(19.796)	-	(19.796)
III. Otras variaciones de Patrimonio neto	-	312.425	-	-	(312.134)	-	291	(9.350)	(9.059)
Trasposos entre partidas de patrimonio neto	-	312.134	-	-	(312.134)	-	-	-	-
Otras variaciones	-	291	-	-	-	-	291	(9.350)	(9.059)
Saldos a 31 de diciembre de 2015	270.540	2.051.350	(120.082)	(33.076)	606.013	(29.482)	2.745.263	15.350	2.760.613
Saldos a 1 de enero de 2014	270.540	1.548.523	(97.867)	(1.707)	529.139	(42.041)	2.206.587	18.061	2.224.648
I. Resultado Global del Ejercicio	-	(13.170)	-	-	717.821	(17.853)	686.798	3.562	690.360
II. Operaciones con socios o propietarios	-	3.142	(14.596)	(8.683)	(343.856)	-	(363.993)	-	(363.993)
Distribución de dividendos (nota 11)	-	-	(14.596)	-	(343.856)	-	(358.452)	-	(358.452)
Operaciones con acciones propias (nota 11)	-	3.142	-	(8.683)	-	-	(5.541)	-	(5.541)
III. Otras variaciones de Patrimonio neto	-	185.357	-	-	(185.283)	-	74	1.363	1.437
Trasposos entre partidas de patrimonio neto	-	185.283	-	-	(185.283)	-	-	-	-
Otras variaciones	-	74	-	-	-	-	74	1.363	1.437
Saldos a 31 de diciembre de 2014	270.540	1.723.852	(112.463)	(10.390)	717.821	(59.894)	2.529.466	22.986	2.552.452

Las notas 1 a 31 y los anexos I y II forman parte integrante de estas Cuentas Anuales Consolidadas.



GRUPO RED ELÉCTRICA ESTADO DE FLUJOS DE EFECTIVO CONSOLIDADO Ejercicios 2015 y 2014

(Miles de euros)

ESTADO DE FLUJOS DE EFECTIVO CONSOLIDADO

FLUJOS DE EFECTIVO DE LAS ACTIVIDADES DE EXPLOTACIÓN

Resultado antes de impuestos

Ajustes del resultado:

	2015	2014
FLUJOS DE EFECTIVO DE LAS ACTIVIDADES DE EXPLOTACIÓN	1.326.140	511.985
Resultado antes de impuestos	829.722	853.496
Ajustes del resultado:	639.039	538.303
Amortización del inmovilizado (notas 5, 6 y 7)	489.533	440.699
Otros ajustes del resultado (netos)	149.506	97.604
Resultados por enajenación/deterioro de activos no corrientes e instrumentos financieros (nota 20-f)	770	(52.311)
Devengo de ingresos financieros (nota 20-e)	(8.932)	(11.973)
Devengo de gastos financieros (nota 20-e)	167.457	160.240
Dotación/exceso provisiones riesgos y gastos (nota 12)	7.432	19.497
Imputación de subvenciones de capital y otros (nota 11)	(17.221)	(17.849)
Cambios en el capital corriente	196.879	(497.681)
Variación en Existencias, Deudores, pagos anticipados corrientes y otros activos corrientes	25.409	(493.291)
Variación en Acreedores comerciales, cobros anticipados corrientes y otros pasivos corrientes	171.470	(4.390)
Otros flujos de efectivo de las actividades de explotación:	(339.500)	(382.133)
Pagos de intereses	(173.135)	(159.738)
Cobros de dividendos (nota 20-e)	4.566	4.566
Cobros de intereses	4.366	7.407
Cobros / (pagos) por impuesto sobre beneficios	(163.112)	(227.442)
Otros cobros / (pagos) de actividades de explotación	(12.185)	(6.926)

[Continúa en la página siguiente]



GRUPO RED ELÉCTRICA

ESTADO DE FLUJOS DE EFECTIVO CONSOLIDADO / Continuación Ejercicios 2015 y 2014

(Miles de euros)

ESTADO DE FLUJOS DE EFECTIVO CONSOLIDADO

FLUJOS DE EFECTIVO POR ACTIVIDADES DE INVERSIÓN

Pagos por inversiones

Inmovilizado material, intangible e inversiones inmobiliarias (notas 5, 6 y 7)	(458.890)	(1.104.920)
Otros activos financieros (nota 15)	(10.300)	(4.720)

Cobros por desinversiones

Inmovilizado material, intangible e inversiones inmobiliarias (notas 5, 6 y 7)	59	-
Otros activos financieros (nota 15)	3.287	739
Otros activos (nota 20-f)	-	28.897

Otros flujos de efectivo de actividades de inversión

Otros cobros de actividades de inversión (nota 11)	81.587	30.909
--	--------	--------

FLUJOS DE EFECTIVO POR ACTIVIDADES DE FINANCIACIÓN

Cobros / (pagos) por instrumentos de patrimonio (nota 10)

Adquisición	(156.457)	(107.416)
Enajenación	136.661	101.875

Cobros / (pagos) por instrumentos de pasivo financiero (nota 15)

Emisión y disposición	1.198.485	1.943.673
Devolución y amortización	(1.619.222)	(974.314)

Pagos por dividendos y remuneraciones de otros instrumentos de patrimonio (nota 10)

	(404.825)	(343.782)
--	-----------	-----------

Otros flujos de efectivo de actividades de financiación (nota 10)

	(9.236)	1.362
--	---------	-------

EFFECTO DE LAS VARIACIONES DE LOS TIPOS DE CAMBIO EN EL EFECTIVO

	204	219
--	-----	-----

AUMENTO / (DISMINUCIÓN) NETO DE EFECTIVO Y EQUIVALENTES

	87.493	84.507
--	--------	--------

Efectivo y equivalentes al efectivo en el principio del periodo

	299.368	214.861
--	---------	---------

Efectivo y equivalentes al efectivo al final del periodo

	386.861	299.368
--	---------	---------

Las notas 1 a 31 y los anexos I y II forman parte integrante de estas Cuentas Anuales Consolidadas.