Proceso de calificación de proveedores del Grupo Red Eléctrica

Proceso y requisitos exigidos

17 de junio de 2021

GRUPO RED ELÉCTRICA

Este evento está siendo grabado

Foro

Duración: 1,5 h.

2 cuestionarios interactivos

Dudas a través del chat de Zoom.

30 minutos de foro abierto

Acceso a documentación soporte

Índice

1. El Grupo Red Eléctrica y su cartera proveedor.
2. El proceso de calificación.
3. Visión de futuro.
4. CASO PRÁCTICO.
5. Ronda dudas y preguntas.

Este evento está siendo grabado

Estructura del Grupo Red Eléctrica

31 de dic'20

La cadena de suministro del Grupo Red Eléctrica

31 de dic'20

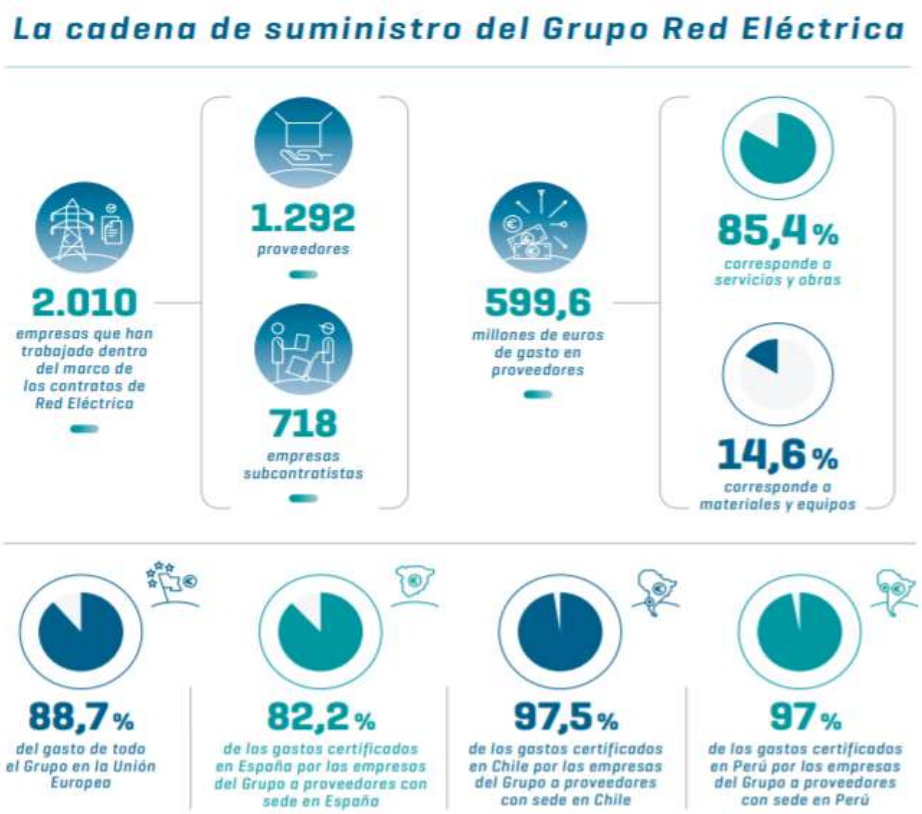

Tipología de suministros (Actividades)

Objetivo del proceso

Calificación de proveedores

Disponer de una cartera:

- **Suficiente** para garantizar la cobertura de las necesidades, incorporando competencia en los procesos de licitación.
- **Adecuada** para el suministro de bienes y servicios según los estándares del GRE.
- **Actualizada** en cuanto a información relativa al proveedor.
- **Digitalizada** mediante plataforma compartida GRE-Proveedores (PRORED).

Proceso de calificación de proveedores

Proceso de calificación de proveedores

Plataforma PRORED

Espacio de Proveedores (PRORED)

Red Eléctrica cuenta con un nuevo espacio de Proveedores (PRORED) que permite a cualquier empresa conocer los suministros que adquiere la compañía y cuáles son los requisitos mínimos que debe cumplir en cada caso. También permitirá a aquellas empresas que estén interesadas en convertirse en proveedores de Red Eléctrica darse de alta e iniciar el proceso de calificación.

Acceso:

- A través del apartado PROVEEDORES de la web: https://www.ree.es/es/proveedores/como-ser-proveedor
- Para acceder por primera vez es necesario **solicitar registro y aceptar las condiciones**:

Proceso de calificación de proveedores

Descripción

REGISTRO EN PRORED | **CALIFICACIÓN**

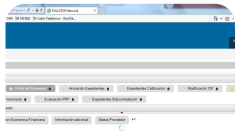

Registro
- Aceptación condiciones *
- Datos de usuario.
- Datos generales de la compañía.
- Actividades que desarrolla la empresa.

Cuestionario información general
- Campos obligatorios (datos de contacto, cuenta bancaria, etc.).

Validación cuestionario información general
- Revisión del cuestionario y pasa a estado "vigente".

Expediente calificación / alta solicitudes
- Selección suministro
- Experiencia en esa actividad.
- Perfiles de calificación con requisitos mínimos.
- Registro en Repro (vigente).

Validación expediente
- Aprobación / rechazo.
- Finalización del proceso.

Información disponible en Prored:
- Estado de un expediente.
- Informe de estados de calificación (por actividad).
- Etc.

El proceso varía según la Actividad en la que dicho proveedor se interesa. La Actividad es la combinación del suministro y del ámbito (España o Latam).

La calificación que obtenga un proveedor siempre irá asociada a una Actividad.

Para convertirse en proveedor de otras Actividades, deberá superar los correspondientes procesos de calificación.

Requisitos mínimos pueden ser técnicos, empresariales y de sostenibilidad. También se puede requerir homologación o habilitación o estar registrado en RePro.

* Condiciones Generales de Contratación, Código de Conducta para Proveedores, Política Garantías

Requisitos exigidos

Verificación inicial y durante el contrato

PROVEEDORES

- **Registro.**
- **Datos generales.**
- **Elección de actividad.**

CALIFICACIÓN

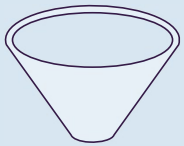

REQUISITOS MÍNIMOS:

- **Empresariales.**
- **Financieros.**
- **Legales.**
- **Alta en RePro.**

perfil

- **ISO 9001**
- **ISO 14001 ***
- **ISO 45001 ****
- **Técnicos**
- **Sostenibilidad**

SEGUIMIENTO

Verificación del **cumplimiento de todos los requisitos** establecidos por GRE en la **calificación**.

* Afección ambiental
** Afección seguridad y salud

Identificación y monitorización de riesgos

Visión integral del proveedor

Financiero

Dificultades financieras y solvencia

Cumplimiento legal

Requisitos empresariales y legales (estar al corriente de pagos de la AEAT, Seguridad Social, Responsabilidad Civil, etc.), **capacidades y recursos**.

Incidencias

Análisis de incidencias (cumplimiento, legales, técnicas, económicas). **Planes de acción y/o modificación estado de calificación**.

Integridad

Evaluación en materia de **penal, privacidad y ciberseguridad** (Scoring compliance). Identificación de **hallazgos en integridad.**

Cartera proveedor

Análisis de los suministros en los que el proveedor se encuentra calificado

Visión de futuro

Nuevo Plan Estratégico 21-25

El proveedor alineado en:

- Transición energética.
- Innovación y tecnología.
- Impulso de la conectividad.
- Sostenibilidad.

Planificación RdT 21-26

El proveedor imprescindible para el cumplimiento a la inversión.

Adaptación a entornos inciertos

El proveedor alineado en la búsqueda de alternativas.

Compromiso con la seguridad y la eficiencia sostenible

El proveedor alineado en:

- Trabajar con "cero" accidentes
- Incorporación de criterios a toda su cadena de valor

Facilitador — **PROVEEDOR** — ***Aliado***

Caso Práctico

Caso práctico

Principales dudas

Caso práctico

Beneficios de PRORED

- **Agilidad y transparencia** de la comunicación entre el proveedor y Red Eléctrica.
- Garantía de que **expectativas son conocidas** por el proveedor.
- Favorece el **desarrollo de proveedores**.
- Facilidad para la realización de **gestiones sencillas de manera autónoma**.

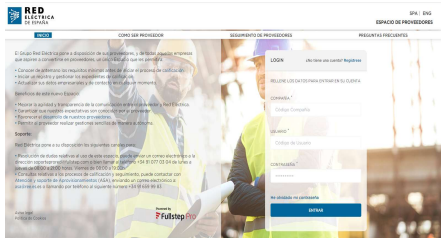

Soporte al proveedor

- **Guía de usuario**: consultar en PRORED.
- Resolución de dudas relativas al uso de PRORED:

  soporteprored@fullstep.com

  91 077 03 04 *

- Consultas sobre el proceso de calificación:

Servicio de Atención al Proveedor

atención al proveedor

asa@ree.es

+34 91 659 99 83

* Lunes a jueves de 08:00 a 21:00 horas. Viernes de 08:00 a 19:00h.

Ronda abierta

Dudas y preguntas

Gracias por su atención

GRUPO RED ELÉCTRICA

www.ree.es